

# VOTING INSTRUCTIONS

## RIVERSIDE COUNTY REGISTRAR OF VOTERS CITY OF MORENO VALLEY SPECIAL VACANCY ELECTION APRIL 12, 2022

The enclosed ballot is your **OFFICIAL BALLOT** for this election.

Your voted ballot must be in the possession of the Registrar of Voters office no later than 8:00 p.m. on Election Day or be postmarked on or before Election Day and received no later than seven days after Election Day to be counted.

1. Use a black ink pen or marker. **DO NOT use red ink.**
  - a. To vote for a candidate whose name appears on the ballot, completely fill in the oval next to the name of the candidate for whom you wish to vote.
  - b. To vote for a qualified write-in candidate, print the candidate's name in the space provided below the candidates listed for the same office and completely fill in the oval next to the name you have written in.
  - c. Completely filling in the oval is preferred. Vote for no more than the number of votes allowed in each contest (e.g. vote for one, vote for no more than two, etc.). (**Important!** If you do not completely fill in the oval, your vote will not be counted.)
2. Remove the top stub and place the voted ballot card(s) in the return envelope provided. Please keep the ballot folded the same way as you received it.
  - a. Sign your name and print your address where indicated. **If you fail to sign the envelope your vote cannot be counted;** and
  - b. Seal the envelope.
3. Return your ballot:
  - a. By mail:
    - A postage-paid envelope is provided to conveniently return your ballot by mail. Voters residing outside of the territorial limits of the United States must add postage appropriate for their current location.
  - b. In person:
    - At the Registrar of Voters office during regular business hours and until close of polls on Election Day. For your convenience, the office also has a locked drop box outside the building for ballot drop off 24 hours a day.
    - At the Moreno Valley City Clerk's office or any Polling Place from 7:00 a.m. until close of polls on Election Day.
    - Any polling place, vote center or ballot drop-off location within the state no later than the close of the polls on Election Day.
    - Verify that the Registrar of Voters has received your voted ballot by checking the return status online at [www.voteinfo.net](http://www.voteinfo.net).

## IMPORTANT INFORMATION

- **UNABLE TO RETURN YOUR BALLOT PERSONALLY?** State law allows you to authorize any individual to return your Vote-by-Mail ballot, as long as the authorized person does not receive any form of compensation based on the number of ballots returned. Have your designated representative complete the authorization statement on the enclosed return envelope.
- **SPOILED YOUR BALLOT?** Place the ballot card(s) in the enclosed return envelope, place a check mark in the spoiled box on the return envelope and return it to our office. A new ballot will be sent to you if there is sufficient time to do so. If there is not sufficient time to return your ballot and receive another by mail, you may return your ballot personally to the Registrar of Voters office or call for further instructions at (951) 486-7200 or (800) 773-8683.
- **ACCESSIBLE VOTING UNIT.** An Accessible Voting Unit is available at the Registrar of Voters office and polling places.
- **REGISTRATION DEADLINE.** The registration deadline to vote for this election is March 28, 2022.

### HOW TO MARK YOUR OFFICIAL PAPER BALLOT

- Completely fill in the oval next to your choice, like the example provided. Check both front and back of ballot for voting contests.
- Use a black ink pen or marker. Do not use red ink.
- Completely filling in the oval is preferred.
- Vote for no more than the number of votes allowed in each contest (e.g., vote for one, vote for no more than two, etc.).
- Please keep the ballot folded the same way as you received it.

### TO MARK YOUR VOTE FILL IN THE OVAL

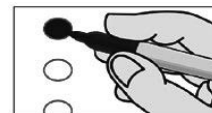

**VOTE!!!**

**Vote First, Count First!** Vote-by-Mail ballots received before Election Day are counted first. Return your ballot as soon as possible to ensure that it is included in the first Election Night results!

For a demonstration on marking your ballot visit [www.voteinfo.net](http://www.voteinfo.net).  
**PARA ESPAÑOL, VEA EL OTRO LADO**

# INSTRUCCIONES PARA VOTAR

## CONDADO DE RIVERSIDE REGISTRO DE VOTANTES ELECCIÓN DE VACANTE ESPECIAL DE LA CIUDAD DE MORENO VALLEY 12 DE ABRIL DE 2022

La boleta adjunta es su **BOLETA OFICIAL** para esta elección.

**Su boleta votada debe estar en posesión de la oficina del Registro de Votantes a más tardar a las 8:00 p.m. el Día de Elección o tener el sello postal en o antes del Día de Elección y ser recibida a más tardar siete días después del Día de Elección para ser contada.**

- Use un bolígrafo o marcador de tinta negra. **NO use tinta roja.**
  - Para votar por un candidato cuyo nombre aparezca en la boleta, rellene completamente el óvalo junto al nombre del candidato por quien desea votar.
  - Para votar por un candidato calificado por escrito cuyo nombre no aparezca en la boleta, escriba el nombre del candidato con letra de molde en el espacio provisto debajo de la lista de candidatos para ese mismo cargo y rellene completamente el óvalo junto al nombre que escribió.
  - Se prefiere que rellene completamente el óvalo. Vote solamente por la cantidad de candidatos permitidos en cada contienda (es decir, vote por uno, vote por no más de dos, etc.). **(¡Importante!** Si no rellena completamente el óvalo, no se contará su voto.)
- Retire el talón superior y coloque la(s) tarjeta(s) de la boleta votada en el sobre de devolución proporcionado. Por favor mantenga la boleta doblada de la misma manera tal como la recibió.
  - Firme su nombre y escriba su dirección donde se indica, con letra de molde. **Si no firma el sobre no se puede contar su voto;** y
  - Selle el sobre.
- Devuelva su boleta:
  - Por correo:
    - Se incluye un sobre con porte pagado para devolver su boleta por correo. Los votantes que vivan fuera de los límites territoriales de los Estados Unidos deben agregar el porte que corresponda a su ubicación actual.
  - En persona:
    - En la oficina del Registro de Votantes durante el horario normal de trabajo y hasta que cierren las casillas el Día de Elección. Para su comodidad, afuera de la oficina también encontrará un buzón cerrado con llave donde puede entregar su boleta las 24 horas del día.
    - En la oficina de la Secretaría Municipal de Moreno Valley o en cualquier Casilla Electoral desde las 7:00 a.m. hasta el cierre de las casillas el Día de Elección.
    - Cualquier casilla electoral, centro de votación o lugar para entregar boletas dentro del estado antes del cierre de las casillas el Día de Elección.
    - Verifique en línea si el Registro de Votantes ha recibido su boleta votada en [www.voteinfo.net](http://www.voteinfo.net).

## INFORMACIÓN IMPORTANTE

- ¿NO PUEDE DEVOLVER SU BOLETA EN PERSONA?** La ley estatal permite que cualquier individuo puede devolver su boleta de Votación por Correo, siempre y cuando la persona autorizada no reciba ninguna forma de compensación basada en el número de boletas devueltas. Su representante designado debe llenar la declaración de autorización en el sobre de devolución adjunto.
- ¿ECHÓ A PERDER SU BOLETA?** Coloque la(s) tarjeta(s) de la boleta en el sobre de devolución adjunto, haga una marca en la casilla correspondiente en el sobre de devolución y regréselo a nuestra oficina. Se le enviará una boleta nueva, si hay tiempo suficiente para hacerlo. Si no hay tiempo suficiente para devolver su boleta y recibir otra por correo, puede devolverla personalmente a la oficina del Registro de Votantes o llamar para recibir instrucciones adicionales al (951) 486-7200 o al (800) 773-8683.
- UNIDAD DE VOTACIÓN ACCESIBLE.** Una Unidad de Votación Accesible está disponible en la oficina del Registro de Votantes y casillas electorales.
- FECHA LÍMITE DE INSCRIPCIÓN.** La fecha límite de inscripción para votar en esta elección es el 28 de marzo de 2022.

### CÓMO MARCAR SU BOLETA OFICIAL IMPRESA

- Rellene completamente el óvalo junto a su selección, como en el ejemplo provisto. También revise el frente y el reverso de la boleta para ver las contiendas de votación.
- Use un bolígrafo o marcador de tinta negra. No use tinta roja.
- Se prefiere que rellene completamente el óvalo.
- Vote solamente por el número de votos permitidos en cada contienda (es decir, vote por uno, vote por no más de dos, etc.).
- Por favor mantenga la boleta doblada de la misma manera tal como la recibió.

### PARA MARCAR SU VOTO RELLENE EL ÓVALO

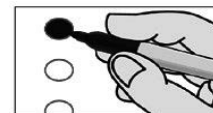

¡¡VOTE!!!

**¡Vote Primero, Sea Contado Primero!** Las boletas de Votación por Correo recibidas antes del Día de Elección se cuentan primero. ¡Devuelva su boleta tan pronto como sea posible para asegurar que se incluya en los primeros resultados la Noche de Elección!

Para una demostración sobre como marcar su boleta visite [www.voteinfo.net](http://www.voteinfo.net).

**FOR ENGLISH, SEE OTHER SIDE**